

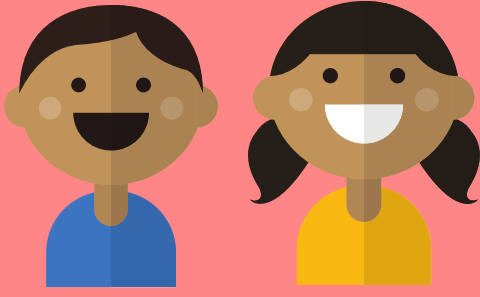

PRÁCTICA COMUNITARIA I Y II

Derechos de la infancia

Primera Infancia Intervención comunitaria



Centro Asistencia Infantil Comunitario Maravillas

Ubicación: Éxito #732, Prensa Nacional
C.p. 54170, Tlalneptla, Edo. Méx.

El desarrollo de la práctica se llevó a cabo en dos fases, en la primera se recopilaron datos e información para la elaboración de un diagnóstico que dio pauta a la segunda fase de diseño e implementación de tres líneas de trabajo:

- Red de recursos comunitarios: se centro identificar, visibilizar y potencializar los recursos internos y externos alrededor de la comunidad educativa, apoyándose de la teoría de redes.
- Sensibilización a padres y madres de familia: se trabajò con ellos y sus hijos desde un enfoque de sistemas, en el que se busco promover la importancia del buen desarrollo de las niñas y los niños.
- Formación al equipo de la estancia infantil: se busco fortalecer el trabajo al interior del equipo a través de técnicas de integración y trabajo cooperativo, así como brindar herramientas teórico metodológicas en las temáticas de buen trato y planeación didáctica.

ALCANCES

A través de las actividades realizadas con los diversos actores de la comunidad escolar, el fortalecimiento de su red de recursos, la mejora en la dinámica de relación entre los diferentes actores y la sistematización de la experiencia, contribuimos a mejorar las condiciones de vida de la comunidad educativa y por lo tanto de las y los niños de la estancia infantil.

