



UNIVERSIDAD NACIONAL AUTÓNOMA DE MÉXICO
ESCUELA NACIONAL DE TRABAJO SOCIAL
DIVISIÓN DE ESTUDIOS PROFESIONALES

En el marco del Plan de Desarrollo 2020-2024 de la Mtra. Carmen G. Casas Ratía, correspondiente al Eje Sustantivo 1 Integralidad y Fortalecimiento de la licenciatura, Programa 1.1 Integralidad Centrada en el Alumnado, Proyecto S.1.1.P1. Fortalecimiento e impulso a las Trayectorias Escolares.

Conversatorio de investigación sobre **Pueblos Originarios** de la **Ciudad de México**



Objetivo:

Generar un espacio de intercambio interdisciplinar en la investigación en Pueblos Originarios de la Ciudad de México, con el fin de identificar elementos teóricos y metodológicos que sirvan de guía para la intervención en Trabajo Social.



Martes

7 de mayo, 2024.

Auditorio

8 de marzo de 1857

10:00 a 12:00 horas



Ponentes:

Dra. María Teresa Romero Tovar

Dr. Carlos Salvador Ordóñez Mazariegos

Lic. Rafael Martínez Mondragón

Personas expertas en Pueblos Originarios

Coordina:

Mtra. Blanca Paulina Cárdenas Carrera

Profesora de la Práctica Escolar, ENTS-UNAM

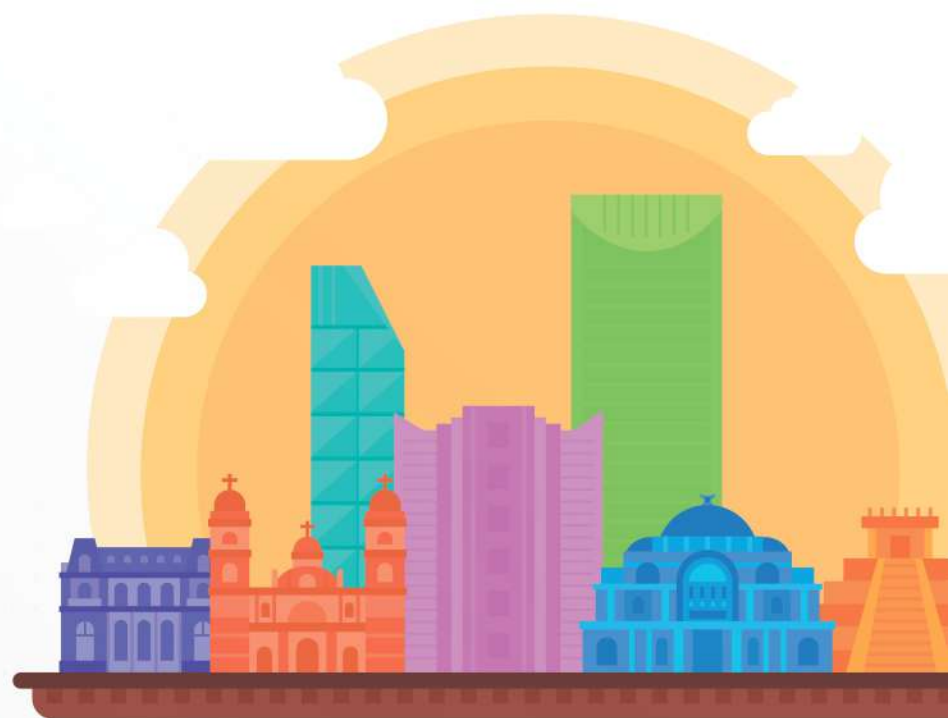

Informes:

Mtra. Claudia Iveth Álvarez Ramírez

Sección Académica de la Práctica Comunitaria

practica.comunitaria@ents.unam.mx

